

Taller de Huellas en la Red



Tutores

MISIONES

Ministerio Educación,
Ciencia y Tecnología





¡BIENVENIDOS!

Navegando con Seguridad Ciudadanía
Digital y Mitos de la IA

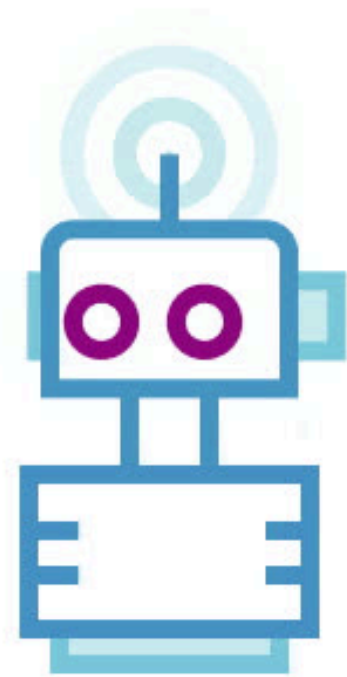



HOJA DE RUTA



Momento 1: Actividad N° 1:
El desafío de los mitos de la IA.



Introducción
de los talleristas

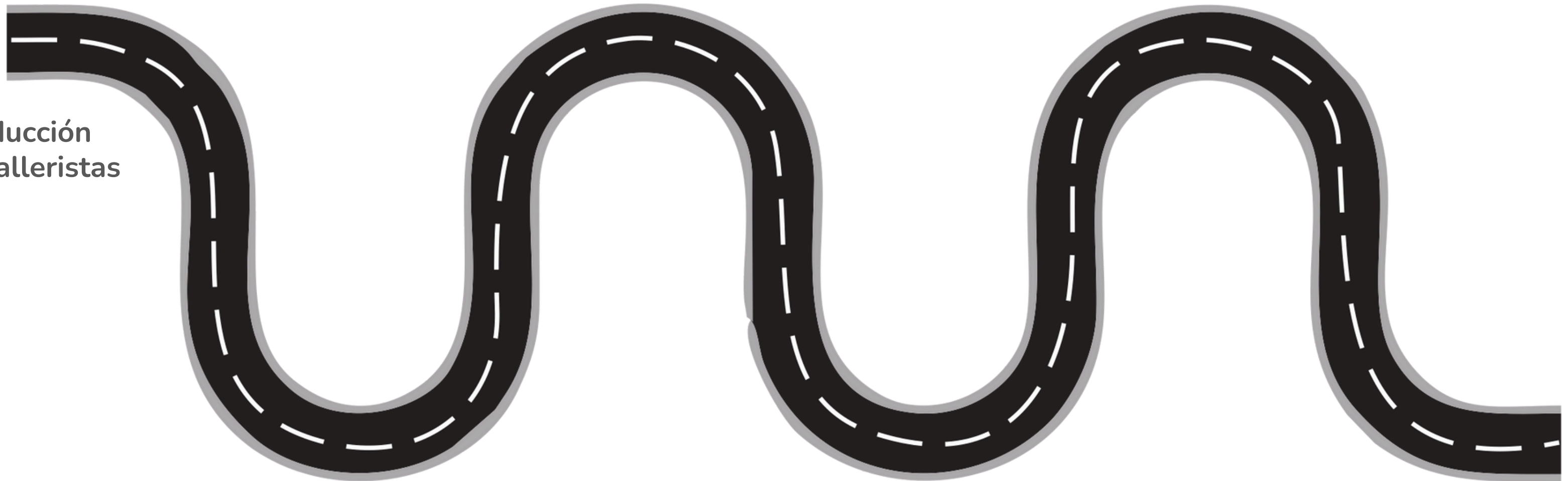

Dinámica
Rompehielo



Momento 2:
Descubriendo la IA
en nuestras casas



Ticket de salida:
Antes pensaba,
ahora pienso



OBJETIVOS



- Promover la comprensión de la Inteligencia Artificial entre los tutores, desmitificando conceptos erróneos y destacando los riesgos y beneficios para sus hijos y la vida cotidiana..



ROMPEHIELO

DESCUBRE LA IA

1

2

3

4

5

6

7

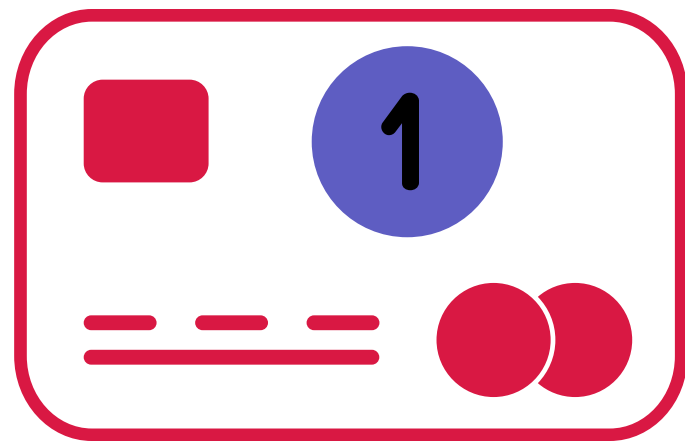

¿Qué es la inteligencia artificial?



¿Cuál es tu opinión sobre el uso de la IA en la vida cotidiana?

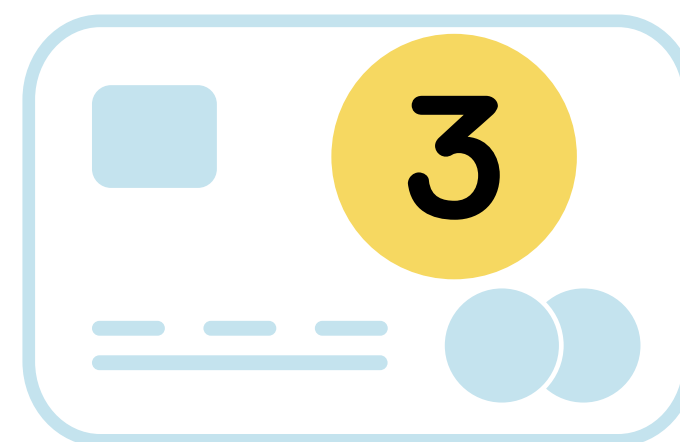

¿En tú hogar usan la IA?



¿Cuál es tu película favorita sobre IA?

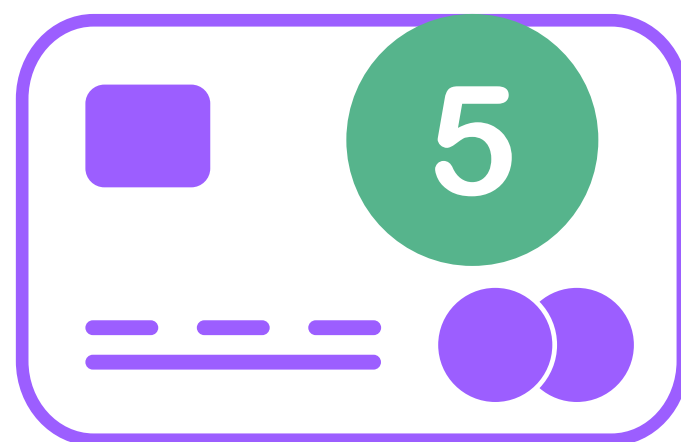

¿Qué sabemos de la Inteligencia Artificial?



¿Qué palabra asocian a la IA?



¿Sabés algún mito de la IA?



Primer Momento :

El desafío de los mitos de la Inteligencia Artificial

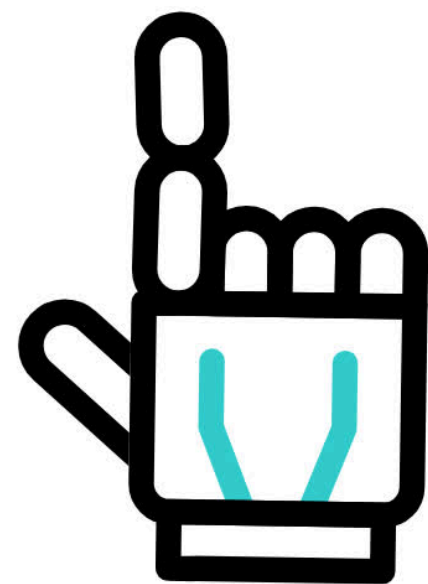



¿Cuándo y cómo surgió la IA?

¿Qué es la IA?

Según el autor John McCarthy, quien acuñó el término "inteligencia artificial" en 1956, la inteligencia artificial se refiere a "la ciencia y la ingeniería de hacer máquinas inteligentes, especialmente programas de cómputo inteligentes".

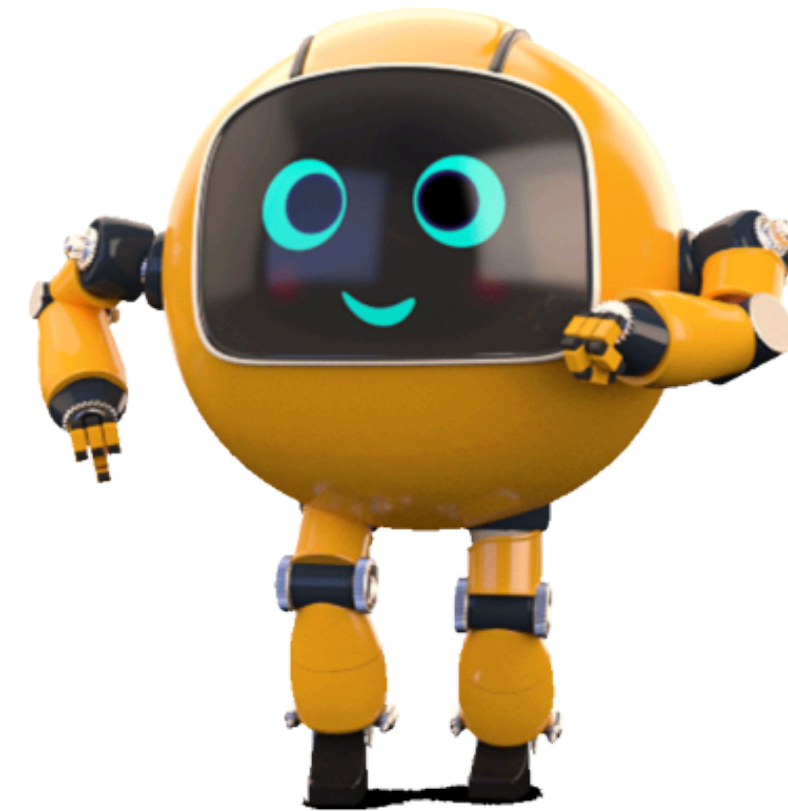



ACTIVIDAD 1 :

1- Nos dividimos en cuatro grupos. Cada grupo elige un mito sobre la inteligencia artificial:

"La IA siempre será superinteligente y autónoma",

"La IA reemplazará a todos los trabajos humanos",

"La IA sólo puede ser desarrollada por grandes empresas",

"La IA tienen sentimientos".

2- Investigación: Tienen diez minutos para investigar el mito asignado utilizando recursos en línea, conocimientos propios construidos, artículos confiables y recursos educativos sobre IA.

3- Presentación de lo que investigamos: Cada grupo presenta su mito seleccionado y comparte sus hallazgos con los otros grupos.

¡Conversemos sobre los hallazgos!





Segundo Momento :

Algunos mitos comunes de la IA:



- 1- La IA es sólo para grandes empresas.
- 2- La IA siempre será superinteligente y autónoma.
- 3- La IA eliminará todos los trabajos humanos.
- 4- La IA siempre toma decisiones imparciales.
- 5- La IA será consciente y podrá experimentar emociones como los humanos.
- 6- La IA reemplazará por completo a los tutores y educadores en el futuro.





ACTIVIDAD 2



Descubriendo la IA en nuestras casas.

1. Trabajo en grupos:

Asignar a cada grupo un tema relacionado con la inteligencia artificial en el hogar, asistentes de hogar inteligente, seguridad del hogar, electrodomésticos del hogar, cuidado de la salud.

Pedir a cada grupo que discuta los beneficios y desafíos de su tema asignado, para esto vamos a buscar información sobre el tema que nos tocó.

2. Puesta en común:

Invitar a cada grupo a compartir sus ideas y conclusiones con el resto de los participantes.

Facilitar una discusión abierta sobre los diferentes aspectos de la inteligencia artificial en el hogar.

3. Reflexión y cierre:

Cada grupo expondrá los puntos debatidos en el interior.

Asistentes de hogar inteligentes:

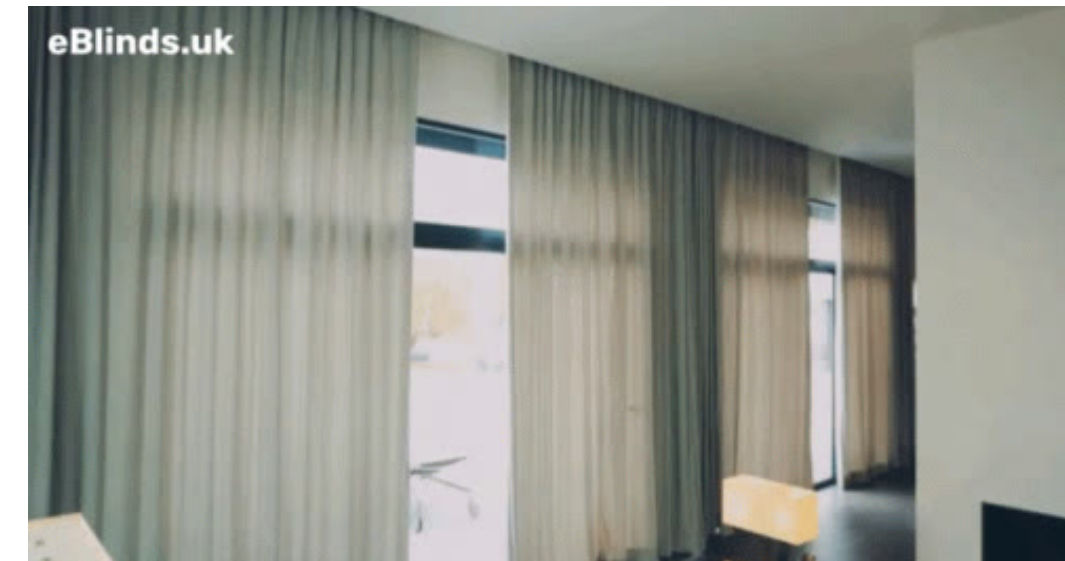

Seguridad del hogar



Electrodomésticos inteligentes.

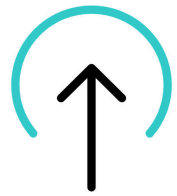

Automatización del hogar



Cuidado de la salud





Ticket de Salida

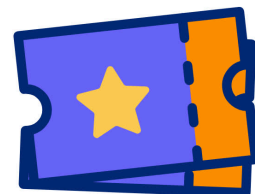

ANTES PENSABA



AHORA PIENSO



¡Muchas Gracias!

¡Nos vemos pronto!

Taller de 
Huellas en la Red